

Niels Larsen:

Født i Horsens d. 5.okt. 1889

Forældre: Anders Peter Julius Larsen (senere Arslev) og hustru Christine Maria Larsen

Konfirmeret: Tolne sogn, Horsens Amt d. 4. okt. 1903

Følger med sine forældre **til København i 1905** og bor sammen med dem bl.a. på Jernbane Allé.

I **1911** aftjener han sin værnepligt som **soldat**.

Af uddannelse bliver han **smed / maskinarbejder**.

Niels Larsen's liv bliver kort.

D. **28. jan 1913** finder man ham **død i Damhussøen**, hvor han er druknet 2 dage før, nemlig d. 26. jan 1913.

Dødsfaldet er noteret som: **Drukning – ulykkestilfælde**.



Han bliver bisat fra Brønshøj kirke og nedsat på Brønshøj kirkegård d. **31. jan. 1913**.



Så går det lidt bedre for hans bror :

Christian Marius (Larsen) Arslev :

Født i Horsens d. 12. okt. 1890

Forældre: Anders Peter Julius Larsen (senere Arslev) og hustru Christine Maria Larsen

Konfirmeret: Tolne sogn d. 2. okt. 1904

Følger med sine forældre til København i **1905** og bor på følgende adresser:

1-5 1905 til 1907 på Klingseyvej 13 bc,

1-5-1907 til 1-11-1907 på Jernbane Allé hos Statsbanerne,

1-11-1907 til 1-5-1910 på Jernbane Allé 14

1-5-1910 til 1-11-1910 Udtrådt

1-11-1910 til 1-11-1913 på Jernbane Allé 14 – Stationsmesterboligen

Herefter bor han

I **1913** i Oehlenschlägersgade 28. 1.sal hos Carlsen

Viet d. 25. okt. 1914 i Mathæus kirken til **Johanne Christiane Vilhelmine Buhl**



De bosætter sig i **Kgs. Lyngby**, hvor de

I **1914** bor : Frem 26 i Lyngby - ved **datteren Ida's dåb.** og

I **1916** bor de : Frem 6 i Lyngby - ved **sønnen Niels Egon Julius dåb**

Ved begge børn's dåb står Christian Marius's erhverv angivet som **Porteur.**

I **1916** får de slægtsnavnet **Arslev.**

I **1919** opholder de i Jylland i **Engesvang**, som ligger lidt vest for Silkeborg (nærheden af Bording og Silkeborg, hvor hans forældre bor.)



I 1920 får de sønnen Erik, og nu er de bosat i **Rostrup**, i Gadbjerg Sogn.
Beliggende mellem Jelling og Billund.

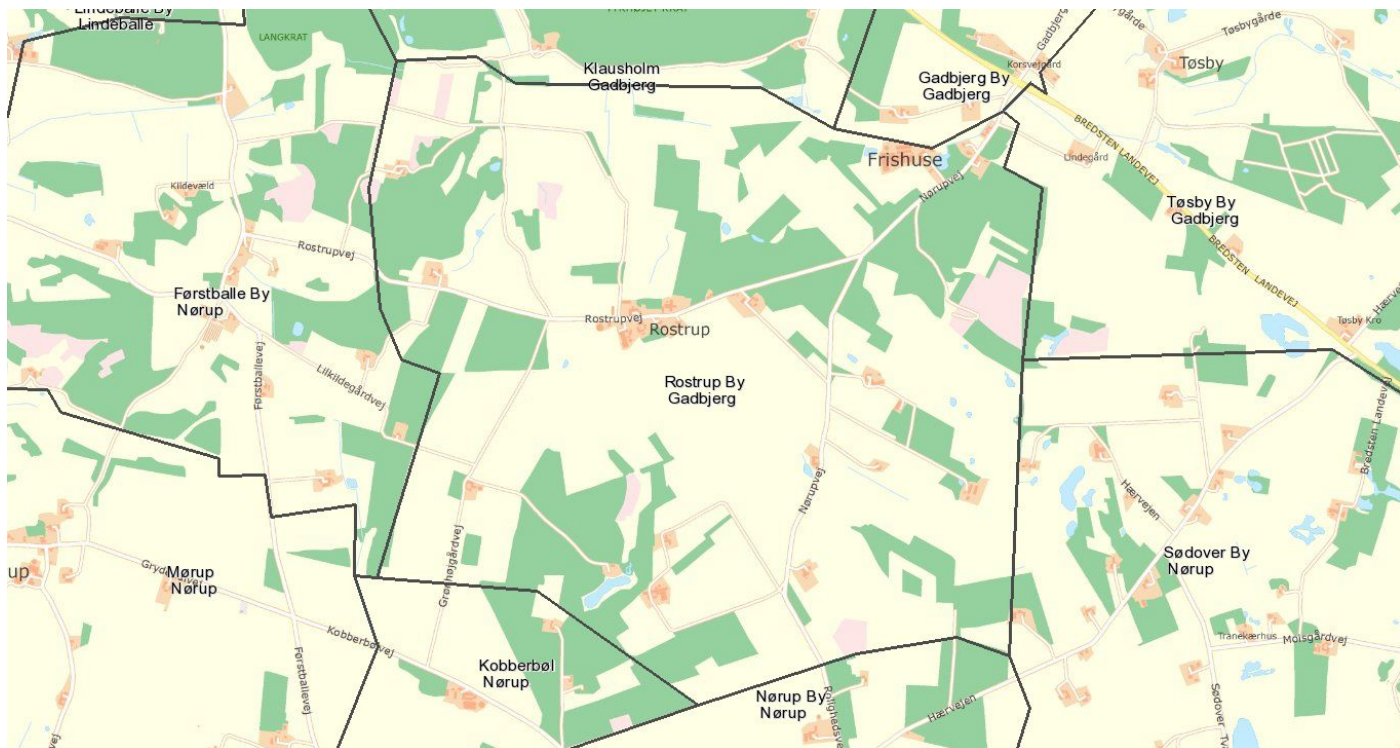

Og her bor de også i 1921 hvor datteren Gerda bliver født.

Ved begge børns dåb står **Christian Marius Arslev** opført som **Gårdmand**.

I Folketællingen 1921 fra Rostrup, Gadstrup sogn er familien bosiddende på matr. Nr. 1a, som er en ret stor ejendom i Rostrup.

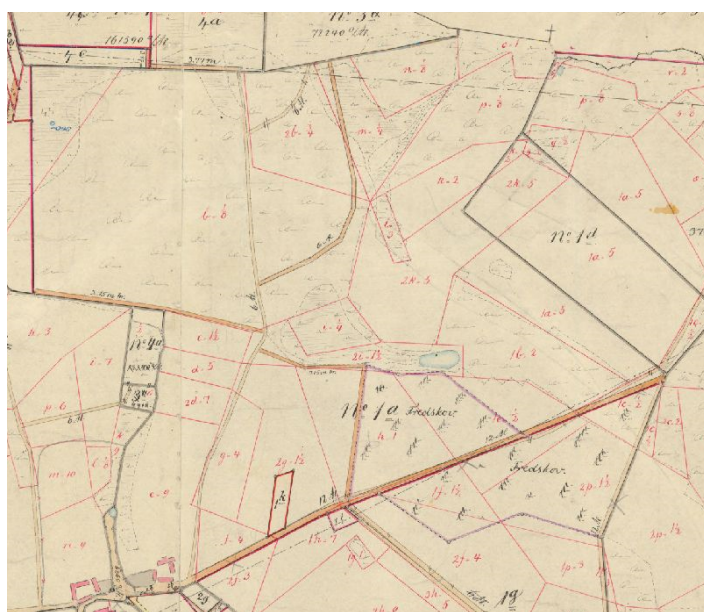

Matr. Nr. 1 a Rostrup, Gadbjerg Sogn

Det har ikke været muligt for os, at finde ud af hvorfor han afhænder denne ejendom knapt 4 år efter, men :

I **1923** er de tilbage i København, hvor sønnen Erland bliver født.

I **1925**: bor de på Frederikssundsvej i Brønshøj og her står Christian Marius Arslev opført som **maler**.

Andre bopæle bliver Islevhusvej i Brønshøj, samt Griffenfeldsgade på Nørrebro.

De efterfølgende år vil jeg dog overlade til hans efterkommere at fortælle om.

Børn:

Ida Margaritha (Larsen) Arslev	født d. 16-12-1914 i Lyngby
Niels Egon Julius Arslev	født d. 28-12-1916 i Lyngby
Erik Arslev	født d. 17-12-1920 i Rostrup
Gerda Kirstine Arslev	født d. 12-8-1921 i Rostrup
Erland Arslev	født d. 5-12-1923 i København
Kaj Arslev	født d. 13-9-1928 i København

Død: Christian Marius Arslev dør i 1983, 92 år gammel og nedsættes på Brønshøj Kirkegård d. 14-9-1983.